

平成29年度仕様対応版

# 『ひとめでわかる！健診FDチェックシステム』

健診FDチェックシステムは、協会けんぽの生活習慣病予防健診対応に特化したシステムです。

平成29年度  
仕様対応

この製品は、全国健康保険協会（協会けんぽ）の生活習慣病予防健診を実施した際、協会けんぽ各支部に提出する健診結果データCD-Rまたは、FDの内容が、定められた仕様に沿っているか、内容に誤りがないかをひとめで簡単に検出・チェックした上で、協会けんぽ各支部に提出が必要な請求時提出書類一式（下記参照）が確認・印刷することができるシステムです。

※健診FDの販売方法はダウンロード販売のみとさせていただきます。

各モデルごとの比較表

	Standard版	Professional版
全国健康保険協会平成29年度仕様対応	○	○
受診者情報データの引継ぎ	○	○
健診結果データチェック	○	○
健診結果データエラーリスト	○	○
提出用FDまたはCD-Rの作成	○	○
データベースバックアップ機能	○	○
送付報告書	○	○
請求書	○	○
検査費請求明細書	○	○
検査費請求内訳（実施分）	○	○
検査費請求内訳（未実施分）	○	○
実施結果報告書	○	○
指導区分別件数表	○	○
健診実施状況	○	○
請求単価変更機能	○	○
生活習慣病予防健診結果通知表	△※1	○
健診結果データ入力	-	○
個人情報一覧表	-	○
予定者リストFD/CD取込機能	-	○
健診結果データ取込機能 ※2	-	○
キャンセル実施状況報告書	-	○
指導区分自動判定 ※3	-	○
税率変更機能	○	○

※1. 帳票レイアウトのみ印刷が可能です。

※2. 弊社指定フォーマット(GSV)のみの対応となります。

※3. 自動判定が可能な項目に限ります。

当システムは、協会けんぽの29年度の基準で判定しています。

“使いやすさ” “これ1本で完結できる単純さ” で各都道府県の健診機関様にご好評いただいております。

# ひとめでわかる！ 健診FDチェックシステム

共通

Standard 版

Professional 版

機能

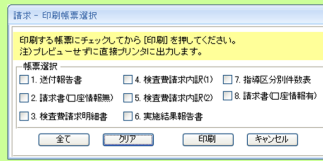
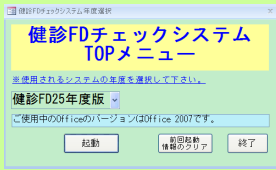

23～29年度版のいずれかを選択してシステムを起動します。  
 ※29年度版からご利用のお客様は、23～28年度版は表示されません。  
 ※該当年度以外の健診結果入力及びチェック、印刷はできません。

請求書・請求明細書・内訳書等の帳票類を印刷することができます。

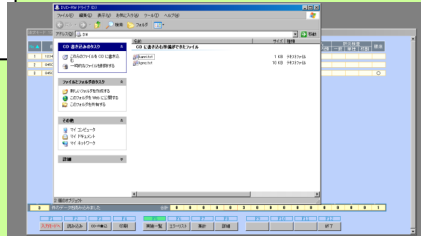
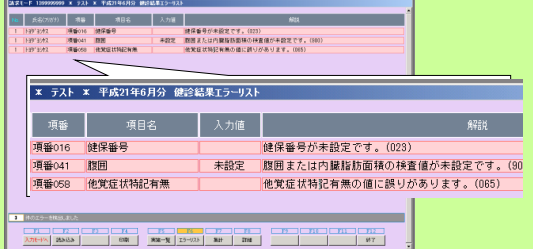

FD及びCD-RIに請求データを書き込めます。

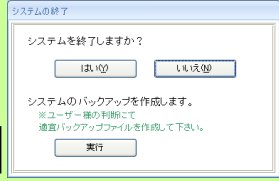

データファイルのバックアップ操作が可能です。

協会けんぽ各支部様へ提出するCD-RまたはFDのデータチェックを行い、エラーを検出することができます。

実装機能

Professional 版

本システムだけで健診業務が完結できます。

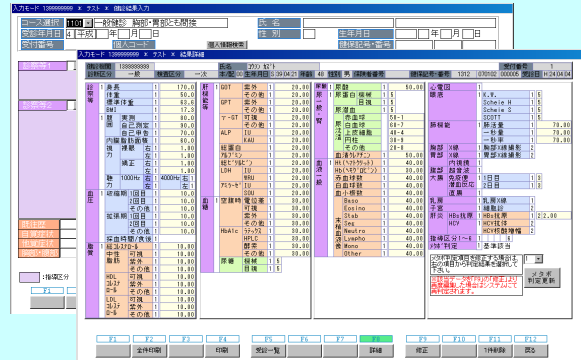

キャンセル実施状況報告書の印刷も可能です。

従来どおりの健診結果データ入力・確認も可能です。

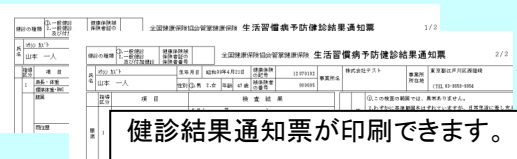

健診結果通知票が印刷できます。

- ・生活習慣病予防健診では被保険者(本人)のみが対象となります。
- ・支部によっては追加の提出物を求められることがありますが、本システムでは**全国共通の書式のみ**をサポートしています。
- ・使用年度が変わった場合でも、健診実施日をご購入年度内のデータであれば入力・チェック・確認が行えます。
- ・特定健診には対応していません。
- ・機能のカスタマイズ等につきましては別途費用が必要です。先ずはご相談下さい。
- ・本システムはスタンドアロンのみとなります。ネットワーク環境には対応していません。
- ・本システムはCD-ROMでのご提供となります。

動作環境

Microsoft Windows Vista、Windows 7、Windows 8(8.1)、Windows10 (64bit含む)  
 (その他のOSは動作保証対象外です)  
 Microsoft Office2007、Microsoft Office2010、Microsoft Office2013  
 (Microsoft Officeは32ビット版のみ対応、上記以外のOfficeは動作保証対象外です)  
 その他の推奨環境は、当社サポートページをご覧ください。

株式会社 興伸 健診FDサポートセンター  
 フリーダイヤル: 0120-358-206  
 メール: support@kou-shin.com  
 営業時間: 平日 10:00～16:00  
 (営業時間外は翌営業日以降の対応となります)